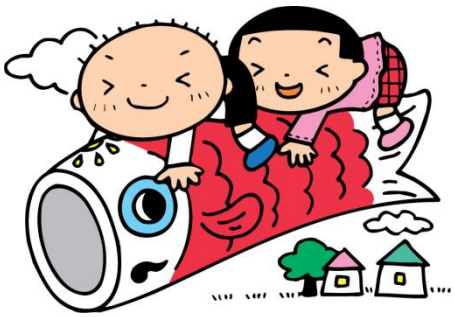

５月の えんだより

４月下旬から急に暑くなって来ました。初夏とはいえ真夏のような気候になってしまいました。子ども達も顔を真っ赤にして遊んでいます。遊びの後には休息と水分補給を心掛けたいと思います。

先日の保護者会総会で、新しい会長さんと役員さんが決まりました。今年度も沢山の行事があります。保護者の皆様と保育園で協力して子ども達が喜ぶ催しにしたいと思いますので、どうぞご協力の程よろしくお願い致します。

今月はお休みが多い月です。ご家族で出かける機会も多くなると思います。体調や事故等に気を付けてお過ごし下さい。

今月のお知らせ

遠足について

１５日（金）渋川スカイランドパークに行きます。
楽しい乗り物が沢山あります。お友達や家族の方と楽しく過ごせると良いですね。

内科検診について

１２日（火）午後１時より
園医の小島先生に診て頂きます。
薄着になって検診しますので、衣服には名前を書いて下さい。

尿検査提出

１９日（火）午前９時３０分までに提出して下さい。
昨年まで実施しておりました「ぎょう虫検査」はぎょう虫がいなくなりましたので、今年から行いません。尿検査のみ実施致します。後日、紙コップ等をお渡ししますので説明書をよく読んで実施して下さい。尿は出来れば朝一番の中間尿が良いとされています。
（うさぎぐみさんから実施致します。）
予備日は、２２日（金）に設けてあります。

歯科検診について

１４日（木）午後１時より
園医の飯嶌先生に検診して頂きます。
毎日しっかり歯みがきをしましょう。

ソフトバレーボール大会

参加者募集中

大会日程・・・７月　４日（土）午後より
太田市運動公園で開会予定です。

練習日程・・・５月１４日（木）～大会までの毎週木曜日
午後７：００～９：００

練習場所・・・太田東小学校体育館
参加者を大募集しています。興味のある方は、担任に声を掛けて下さい。

保育園のホームページのアドレスです。
ご覧になってください。
http://kumaho.jp/