９月の予定		
1	金	食育
2	土	混合保育
3	日	
4	月	身体計測
5	火	お絵描き
6	水	はさみの練習
7	木	大型ブロック
8	金	糊の練習
9	土	混合保育
10	日	
11	月	戸外遊び
12	火	月間絵本
13	水	糊の練習
14	木	誕生会/避難訓練
15	金	はさみの練習
16	土	混合保育
17	日	
18	月	敬老の日
19	火	積み木遊び
20	水	ぬりえ
21	木	はさみの練習
22	金	戸外遊び
23	土	秋分の日
24	日	
25	月	保育参観①
26	火	ブロック遊び
27	水	保育参観②
28	木	保育参観③
29	金	十五夜
30	土	混合保育

※　活動予定は、天気などの都合で変更することもあります。

令和５年度　熊野保育園

うさぎぐみだより

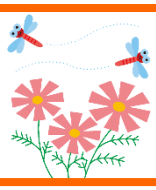

先月の納涼祭では大変お世話になりました。参加できる人数の制限もなく大勢の人に参加してもらいました。多くの人に少し戸惑っている様子も見られましたが、ゲームをしたり、かき氷を食べていたりと楽しそうな姿が見られて安心しました。
まだまだ残暑が厳しい日が続きますが、水分補給や十分な休息をし保育園で元気に過ごせるようにしていきたいと思います。

今月のねらい

・身の回りのことを自分でやってみようとする
・糊やはさみの使い方を知る。

保育参観について

２５日（月）
２７日（水）
２８日（木）

９：３０～　９：５０　朝の活動（朝のうた・おやつ）排泄
１０：００～１０：４５　散歩
１１：００～１２：００　給食準備・給食

３日間とも上記の予定です。雨天の場合は製作になります。
希望を聞き、振り分けさせて頂きましたので、間違えないよう参加をお願いします
各家庭２人まで参加可能です。（駐車場は一軒、一台でお願いします。）
保育参観終了後はお子様と一緒に帰宅して頂いて大丈夫です。
お仕事に戻る方のみ、お子さんをお預かりいたします。

糊とはさみについて

今月より糊とはさみの練習に取り組みたいと思います。
★糊…人差し指で糊を取り。紙の上に薄く伸ばす練習をします。
★はさみ…安全な使い方、持ち方を覚えます。線の上を切ることに慣れたら、四角三角等の形を切る練習をします。

おねがい

★朝、家から履いてくるおむつにも名前を書いてください。
★欠席の場合は、9 時半までに連絡をお願いします。
★体調に変化を感じたら、受診するようにしてください。