９月の予定		
1	金	食育
2	土	混合保育
3	日	
4	月	身体計測 ／ ＫＣ
5	火	クラスかけっこ
6	水	月刊絵本
7	木	お遊戯
8	金	鼓笛の練習
9	土	混合保育
10	日	
11	月	クラスかけっこ
12	火	お遊戯
13	水	鼓笛の練習
14	木	踊りの練習
15	金	誕生会 ／ 避難訓練
16	土	混合保育
17	日	
18	月	敬老の日
19	火	鼓笛の練習
20	水	クラス競技
21	木	踊りの練習
22	金	クラスかけっこ
23	土	秋分の日
24	日	
25	月	音体指導
26	火	ＫＣ
27	水	クラス競技
28	木	お遊戯
29	金	十五夜
30	土	鼓笛の練習

※ 活動予定は、天気などの都合で変更することもあります。

令和５年度　熊野保育園

きりんぐみだより

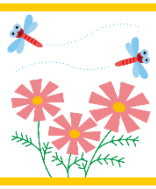

初秋の季節とはいえ暑い日が続きますが、お変わりなくお過ごしでしょうか。８月はプールや水遊びを楽しんだり、運動会の練習に向けて一生懸命練習をすることが出来ました。この時期は夏の疲れが出やすく、体調を崩しやすい時期です。さらに、これから外で運動会の練習が始まります。体調管理をしっかりとし、規則正しい生活を心がけましょう。

さて、先週は納涼祭大変お疲れさまでした。踊りや花火など楽しく過ごす様子が見られて良かったです。子どもたちにとって良い思い出になったと思います。

９月のねらい

・運動会の練習を真剣に取り組む。
・様々な運動遊びを通して、のびのびと身体を使えるようになり、友だちと一緒に活動する楽しさを感じる。

～運動会のおしらせ～

運動会を１０月７日(土)に予定しています。

子どもたちは日々、カラーガードの練習や、踊りの練習などを一生懸命に取り組んでいます。子どもたちがわくわくした気持ちで競技に取り組み、今ある力を十分に発揮できるように関わっていきたいと思います。
保護者の皆様におかれましても、子どもたちを温かく見守り、大きな拍手での応援をよろしくお願いします！

詳細は後日改めて配信いたします。

おねがい

・歯ブラシやコップは名前が消えやすいです。子どもたちが間違えないためにも、毎週金曜日持ち帰った際、お名前が消えていないか確認をお願いいたします。
（名前シールを貼る、マジックで名前を書いた上からセロハンテープを張るなどすると、消えにくいです。）

・持ち物には全てお名前をお書きください。

・外での運動会の練習が始まります。お着替え袋と汗拭きタオルは毎日忘れずにお持ちください。

・園に置いておくお着替え袋の中には、多めに着替えを入れておくようお願いいたします。

・集金はなるべく早めにお納めください。（担任ではなくても大丈夫です。）