| ４月の予定 | | |
|---|---|---|
| 1 | 木 | ブロックあそび |
| 2 | 金 | おままごとあそび |
| 3 | 土 | 混合保育 |
| 4 | 日 | |
| 5 | 月 | こいのぼり作り① |
| 6 | 火 | ブロックあそび |
| 7 | 水 | 戸外あそび |
| 8 | 木 | こいのぼり作り② |
| 9 | 金 | 避難訓練 |
| 10 | 土 | 混合保育 |
| 11 | 日 | |
| 12 | 月 | **K．C** |
| 13 | 火 | 身体計測 |
| 14 | 水 | 誕生会 |
| 15 | 木 | こいのぼり作り③ |
| 16 | 金 | 戸外あそび |
| 17 | 土 | 混合保育 |
| 18 | 日 | |
| 19 | 月 | **K．C** |
| 20 | 火 | リズムあそび |
| 21 | 水 | **音体指導** |
| 22 | 木 | 母の日プレゼント作り① |
| 23 | 金 | 戸外あそび |
| 24 | 土 | 混合保育 |
| 25 | 日 | |
| 26 | 月 | 母の日プレゼント作り② |
| 27 | 火 | 戸外あそび |
| 28 | 水 | 子どもの日の祝い |
| 29 | 木 | 昭和の日 |
| 30 | 金 | 母の日プレゼント作り③ |

※　活動予定は、天気などの都合で変更することもあります。

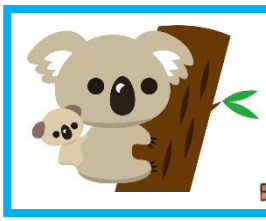

令和３年度　熊野保育園

# こあらぐみだより

## 入園　進級　おめでとうございます

神社の桜が満開となり、今日から新年度が始まります。今年度のこあらぐみは新しいお友だちが５人増え、２５人でスタートしますが、新型コロナウィルス感染症拡大防止の為、昨年同様に２つのグループに分けてのグループ保育を行います。基本的な活動内容は同じですが状況により変更、メンバーチェンジをしますのでご了承ください。
尚、担任を編成の都合上分けていますが、

また、行事についても密を避ける為に、縮小短縮等を予定しています。３歳以上の今年からは行事や活動が昨年よりも増えますが、その時の状況により中止も踏まえ決定されますので、その都度連絡事項をご確認ください。

**４月のねらい**

〇保育士の親しみ、安心して過ごす。
〇遊具や用具に親しみを持ち好きな遊びを見つけて楽しむ。

### ①　保育関係の注意点

・休みの電話連絡は、９：３０までに。基本的に事務所で受けます。必要に応じて担任につないでください。
・土曜日は、**両親**が共に仕事の方のみの保育（混合保育）です。
・職員の夏休み等の関係上、お仕事の都合のつく方はお盆（８月１３日～１６日）、年明け（１月４日～８日）、年度末（３月２９日～３１日）の家庭保育にご協力ください。
・緊急連絡は基本職場です。休みの場合は忘れずに伝えてください。

### ②　持ち物の注意点

・毎日、**ハンカチ**を忘れずに持ってくる。
・忘れ物をしない。特に、名札、おはしセットは忘れずに。

### ③　服装の注意点

・**キッド･ビクス**（月２回）、**音体指導日**（月１回）は、**体操着上下**を着用して登園してください。体操着上の長袖にも**名前**を忘れずに！！

### ④　その他の注意点

・毎月の集金は、**平日の朝**、手渡しでお釣りの無いように保育士に渡してください。
・**ホワイトボード**と下の掲示板を毎日確認してください。
・携帯電話、職場等の変更があったらすぐにお知らせください。
　・延長保育の子どもたちがいるので、**お迎えに来たら遊ばずに速やかに帰ってください。**

## １年間よろしくお願いします